



# DIRETORIA AQUAVIÁRIA

Setembro de 2024

# Planejamento e Execução de Dragagens e Derrocamentos

Diretoria de Infraestrutura Aquaviária



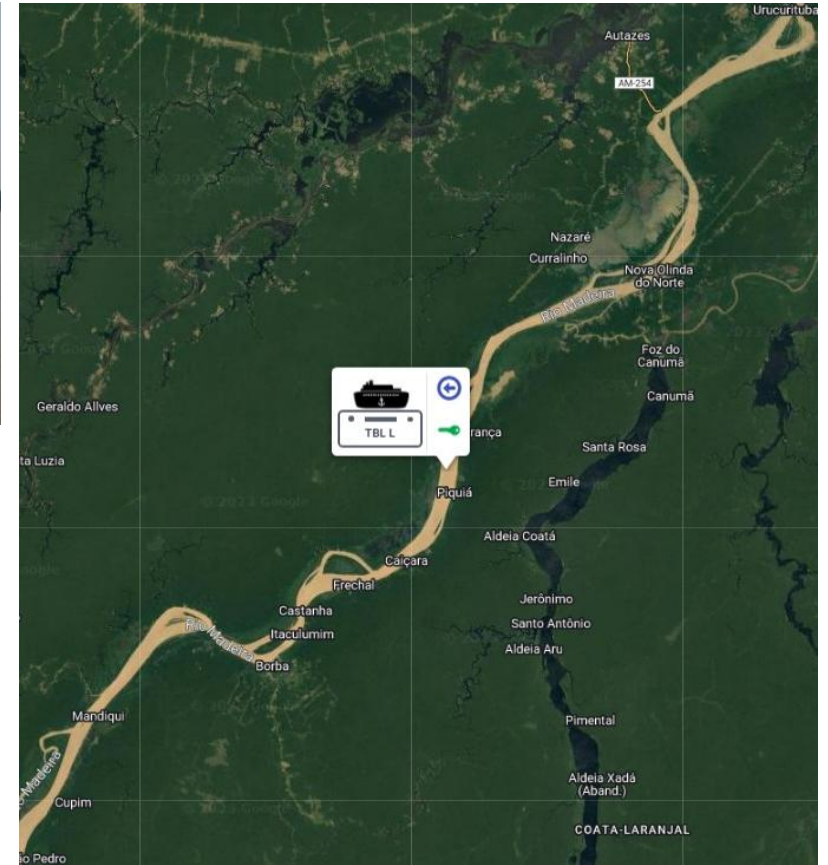

# SITUAÇÃO CRÍTICA DA BACIA AMAZÔNICA

# Dragagens Emergenciais 2023 – Região Norte AM/PA

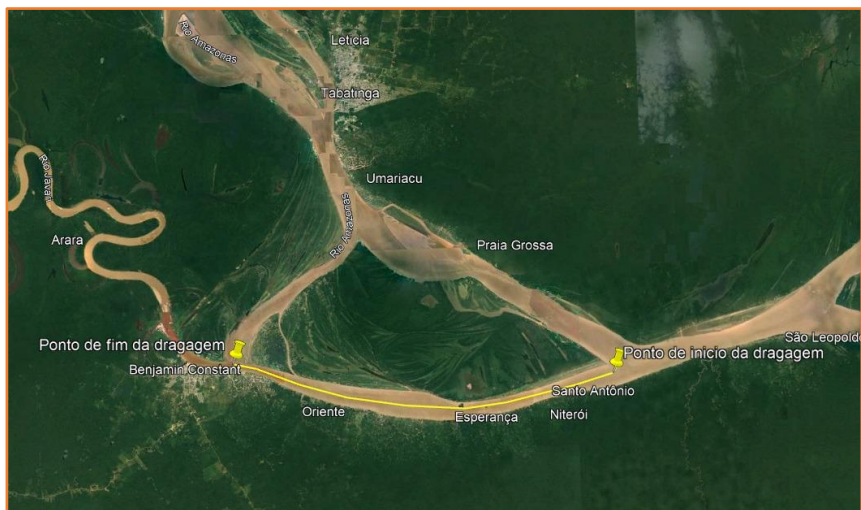

DRAGAGEM DO RIO SOLIMÕES, entre o município de TABATINGA/AM e o município de BENJAMIN CONSTANT/AM

DRAGAGEM NO RIO AMAZONAS (HN-100), entre o PASSO DO TABOCAL e a FOZ DO RIO MADEIRA.



R\$ 16,4 Milhões



R\$ 71,2 Milhões



DRAGAGEM DO RIO SOLIMÕES, entre o município de CODAJÁS/AM e o município de COARI/AM.

DRAGAGEM NA TRAVESSIA DO RIO TAPAJÓS, entre o município de Itaituba/PA e o município de Miritituba/PA, na BR-230.

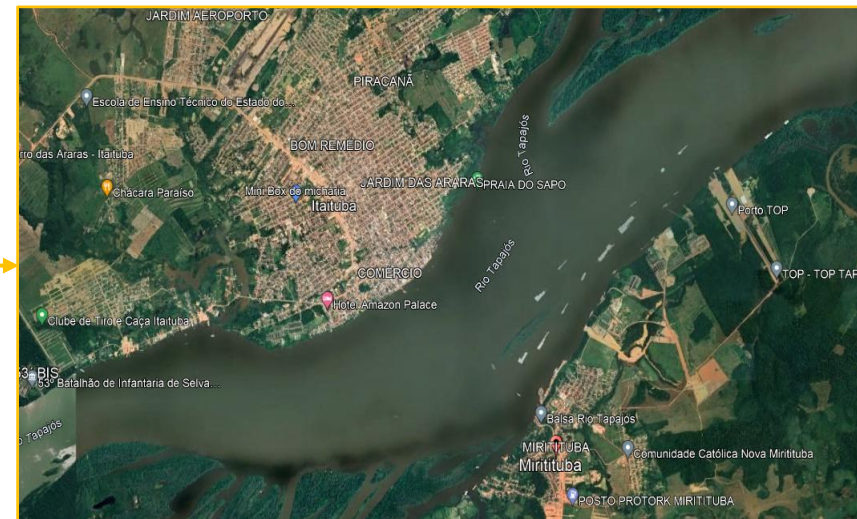

R\$ 11,9 Milhões



R\$ 52,9 Milhões

# AÇÕES PLANEJADAS

## PADMA'S

Plano Anual de Dragagem de Manutenção Aquaviária

# MAPA DAS DRAGAGENS – PADMA’S – REGIÃO NORTE

## COARI-CODAJÁS – Contrato 617/2024

Valor da contratação: **R\$ 90.394.328,89**;

**Objeto:** Dragagem no Rio Solimões, no trecho do Paraná do Abacate na Ilha de Juçara e a Ilha do Trocari entre as cidades de **Coari/AM e Codajás/AM**, no Estado do Amazonas.

- **Status:** **Contratado**
- **Previsão O.S:** 2ª Quinz. Set/2024

## BENJAMIN CONSTANT-SÃO PAULO DE OLIVENÇA

Valor estimado contratação: **R\$ 84.259.236,71**;

**Objeto:** Execução de serviços de dragagem no canal de navegação do rio Solimões, entre os municípios de **Benjamin Constant/AM a São Paulo de Olivença/AM**.

- **Status:** **Homologado**
- **Previsão O.S:** 2ª Quinz. Set/2024

## TABATINGA-BENJAMIN CONSTANT

Valor estimado contratação: **R\$ 104.899.099,57**;

**Objeto:** Execução de serviços de dragagem no canal de navegação do rio Solimões, entre os municípios de **Tabatinga/AM e Benjamin Constant/AM**.

- **Status:** **Homologado**
- **Previsão O.S:** 2ª Quinz. Set/2024

## PORTO VELHO-MANICORÉ - Contrato 00220/2021

Obra (2021-2024)

Valor da contratação: **R\$ 151.051.747,27**;

- **Objeto:** Dragagem no Rio Madeira, nos trechos críticos entre **Porto Velho/RO a Manicoré/AM**.
- **Campanha 2024 – Jul./2024 a Dez./2024**
- **Valor 2024 (PI) – R\$ 15.659.638,70**

## MANAUS-ITACOATIARA – Contrato 605/2024

Valor estimado contratação: **R\$ 92.860.000,00**;

**Objeto:** Dragagem no Canal de Navegação do Rio Amazonas, nos trechos críticos entre **Manaus/AM e Itacoatiara/AM**.

- **Status:** **Contratado**
- **Previsão O.S:** 2ª Quinz. Set/2024

## ITAITUBA-SANTARÉM

Valor estimado contratação: **R\$ 34.000.000,00**;

**Objeto:** Dragagem no Canal de Navegação do Rio Tapajós, nos trechos críticos entre **Itaituba/PA e Santarém/PA**.

- **Status:** **Em fase interna de contratação**
- **Previsão de Contratação:** **Out./2024**



## TRAVESSIA DO MADEIRA - Contrato 00250/2022

Obra (2022-2027)

Valor da contratação: **R\$ 7.866.616,90**;

- **Objeto:** Dragagem na Travessia do Madeira, na BR-230, localizada em **Humaitá/AM**.
- **Campanha 2024 – Jul./2024 a Agos./2024**
- **Valor 2024 (PI) – R\$ 1.573.323,38**

## PORTO VELHO – FOZ DO MADEIRA – A contratar

Obra (a partir de 2025)

Valor previsto: **R\$ 172.949.804,49**;

- **Objeto:** Dragagem no Rio Madeira, entre os trechos de **Porto Velho/RO a Foz do Madeira/AM**.
- **Previsão de Licitação:** **Dez./2024**



# Execução de Dragagem – Rio Madeira

Dragagem - Rio Madeira

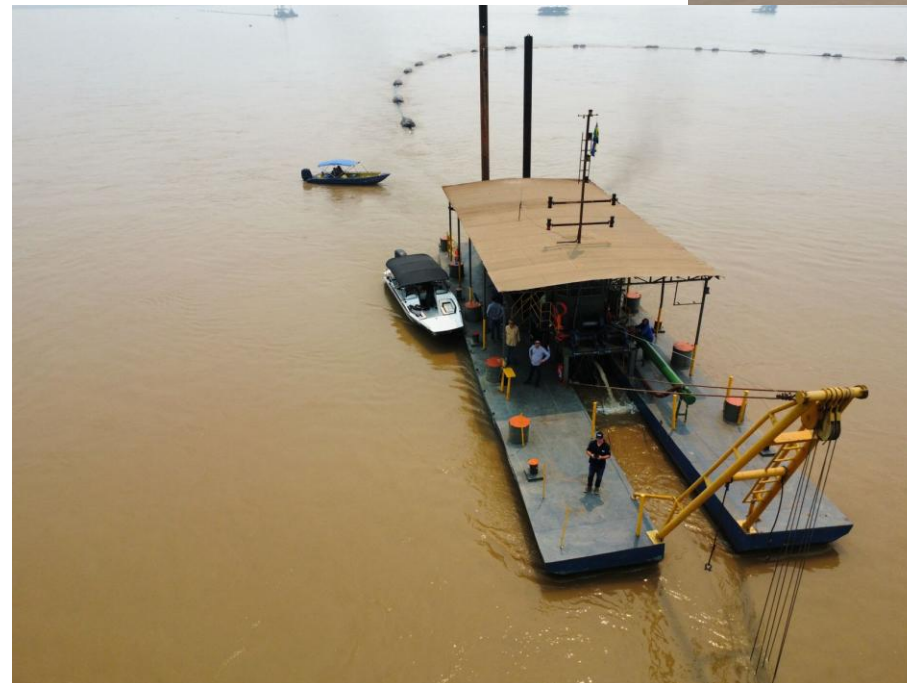
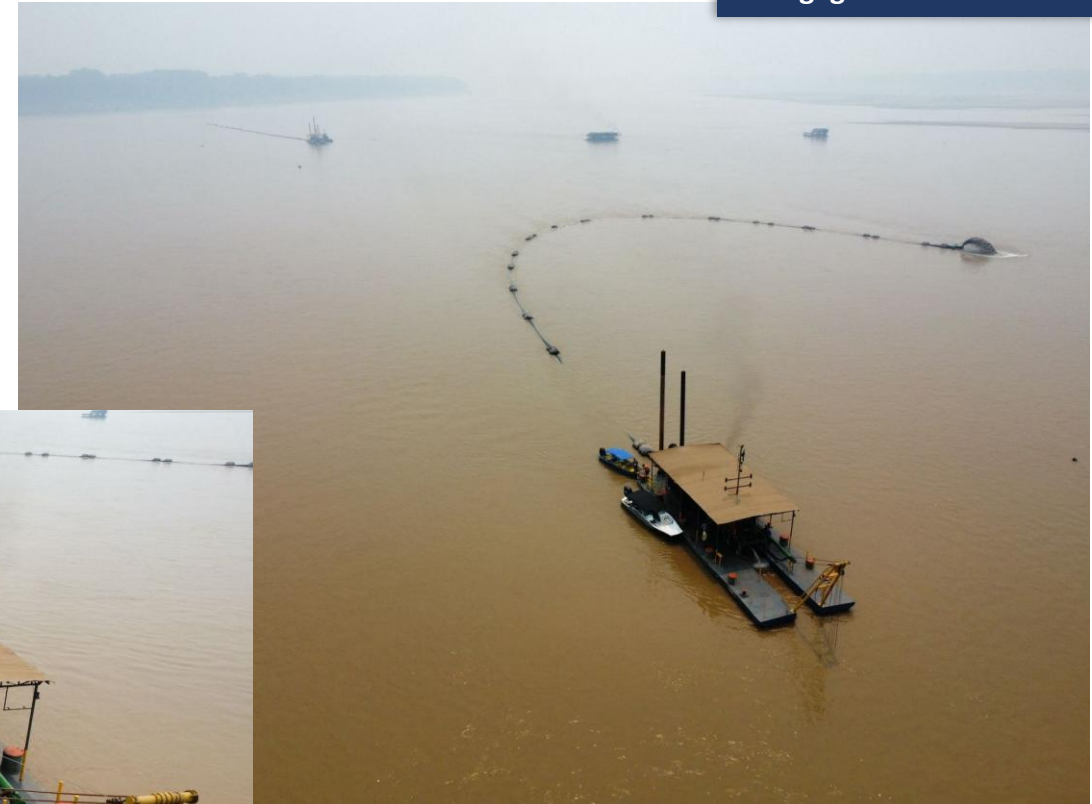

# DRAGAGEM DE MANUTENÇÃO DO RIO PARAGUAI



Investimento Total aproximado: R\$ 94,1 milhões

## TRAMO NORTE Situação: Em obras

- **OBJETO:** Dragagem de Manutenção e Supervisão no Rio Paraguai - Tramo Norte. **Trechos críticos entre Cáceres/MS e Corumbá/MS.**
- **Campanha 2024: Jul./2024 a Dez./2024**
- **Valor 2024: R\$ 13 milhões**

## TRAMO SUL Situação: Em fase interna de contratação emergencial

- **OBJETO:** Dragagem e Supervisão Emergencial no Rio Paraguai - Tramo Sul. **Trechos críticos entre Corumbá/MS e Porto Murtinho/MS.**
- **Previsão de Início:** out/2024
- **Valor estimado:**
  - **Obra: R\$ 16,5 milhões**
  - **Supervisão: R\$ 3,5 milhões**



Investimento Total aproximado: R\$ 20,0 milhões

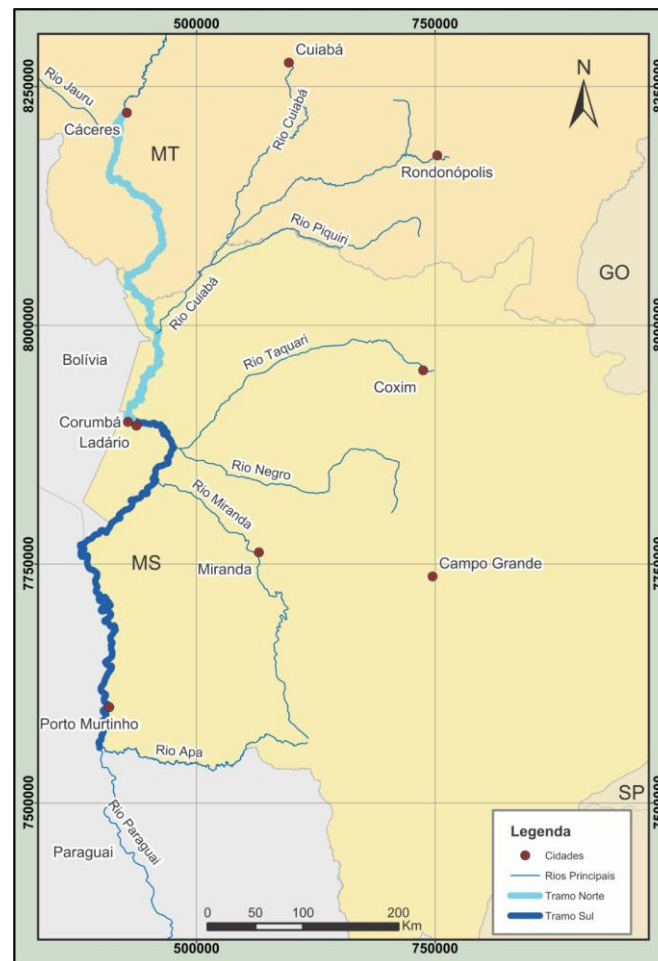



# INTERVENÇÕES EMERGENCIAIS NO ESTADO DO RIO GRANDE DO SUL

## RIO TAQUARI – Obra e Supervisão – Contratos Vigentes

• **Contrato:** 00272/2023 - Supervisão

**Valor:** R\$ 4.599.999,98;

**Objeto:** Execução de Serviços de Levantamentos Topo-Hidrográficos e Geofísicos, Estudos de Nível d'água e a Supervisão das atividades de dragagem e de Sinalização. **Trecho:** Até o Município de Muçum.

• **Contrato:** 00109/2021 – Obra:

• **Valor:** R\$ 16.192.825,30.

**Objeto:** Execução de escavação subaquática de materiais para manutenção do canal de navegação do Rio Taquari, entre os KM's 96,00 e 121,00, totalizando 25 km (vinte e cinco) quilômetros.

## RIO JACUÍ – DIAGNÓSTICO (LOTE 5)

**Valor estimado da contratação:** R\$ 4.248.553,30;

**Objeto:** Contrato Emergencial Diagnóstico, Levantamentos Hidrográficos, Elaboração de Plano Executivo de Trabalho, Supervisão de obra e Monitoramento Ambiental. **Trecho:** da cidade de Dona Francisca/RS até a Foz do Rio Taquari.

## RIO JACUÍ E LAGO GUAÍBA – DIAGNÓSTICO (LOTE 1)

**Valor estimado da contratação:** R\$ 5.284.620,00;

**Objeto:** Contrato Emergencial Diagnóstico, Levantamentos Hidrográficos, Elaboração de Plano Executivo de Trabalho, Supervisão de obra e Monitoramento Ambiental.

**Trecho:** Foz do Taquari a Foz do Guaíba

## LAGOA DOS PATOS – DIAGNÓSTICO (LOTE 2)

**Valor estimado da contratação:** R\$ 5.696.000,95;

**Objeto:** Contrato Emergencial Diagnóstico, Levantamentos Hidrográficos, Elaboração de Plano Executivo de Trabalho, Supervisão de obra e Monitoramento Ambiental.

**Trecho:** Foz do Lago Guaíba a Foz da Lagoa dos Patos

## RIO DAS ANTAS – DIAGNÓSTICO (LOTE 6)

**Valor estimado da contratação:** R\$ 3.898.389,08;

**Objeto:** Contrato Emergencial Diagnóstico, Levantamentos Hidrográficos, Elaboração de Plano Executivo de Trabalho, Supervisão de obra e Monitoramento Ambiental. **Trecho:** da Barragem da Usina Hidrelétrica 14 de Julho até a Foz do Rio Taquari

## RIO DOS SINOS, CAÍ E GRAVATAÍ – DIAG. (LT 4)

**Valor da contratação:** R\$ 7.851.289,34 ;

**Objeto:** Contrato Emergencial Diagnóstico, Levantamentos Hidrográficos, Elaboração de Plano Executivo de Trabalho, Supervisão de obra e Monitoramento Ambiental.

**Trecho I:** Rio Sinos

**Trecho II:** Rio Caí

**Trecho III:** Rio Gravataí

## LAGOA MIRIM E CANAL DE SÃO GONÇALO – DIAG. (LOTE 3)

**Valor da contratação:** R\$ 6.633.824,46 ;

**Objeto:** Contrato Emergencial Diagnóstico, Levantamentos Hidrográficos, Elaboração de Plano Executivo de Trabalho, Supervisão de obra e Monitoramento Ambiental. **Trecho:** Canal de São Gonçalo e Lagoa Mirim.



# Rio Taquari – Obra e Supervisão

- **Contrato: 00272/2023 - Supervisão**

**OBJETO:** Execução de Serviços de Levantamentos Topo-Hidrográficos e Geofísicos, Estudos de Nível d'água e a Supervisão das atividades de dragagem e de Sinalização.

- **Contrato: 00272/2023 - Obra**

**OBJETO:** Execução de escavação subaquática de materiais para manutenção do canal de navegação do Rio Taquari, entre os KM's 96,00 e 121,00, totalizando 25 km (vinte e cinco) quilômetros.

**Situação: Em obras**

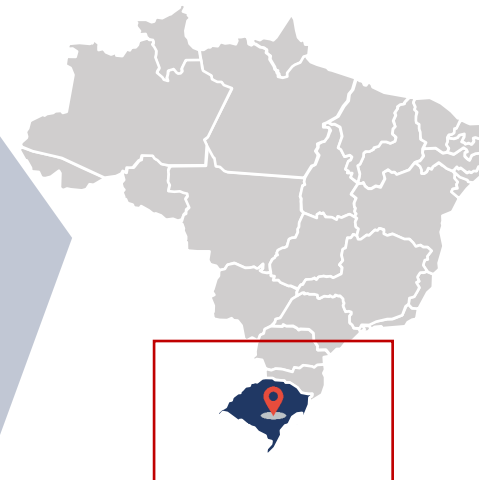

Investimento Total aproximado: **R\$ 20,8 milhões**

- **Supervisão PI = R\$ 4,6 milhões**
- **Obra = R\$ 16,2 milhões**

# DERROCAMENTO

- Nova Avanhandava
- Pedral do Lourenço

# Derrocamento – Nova Avanhandava

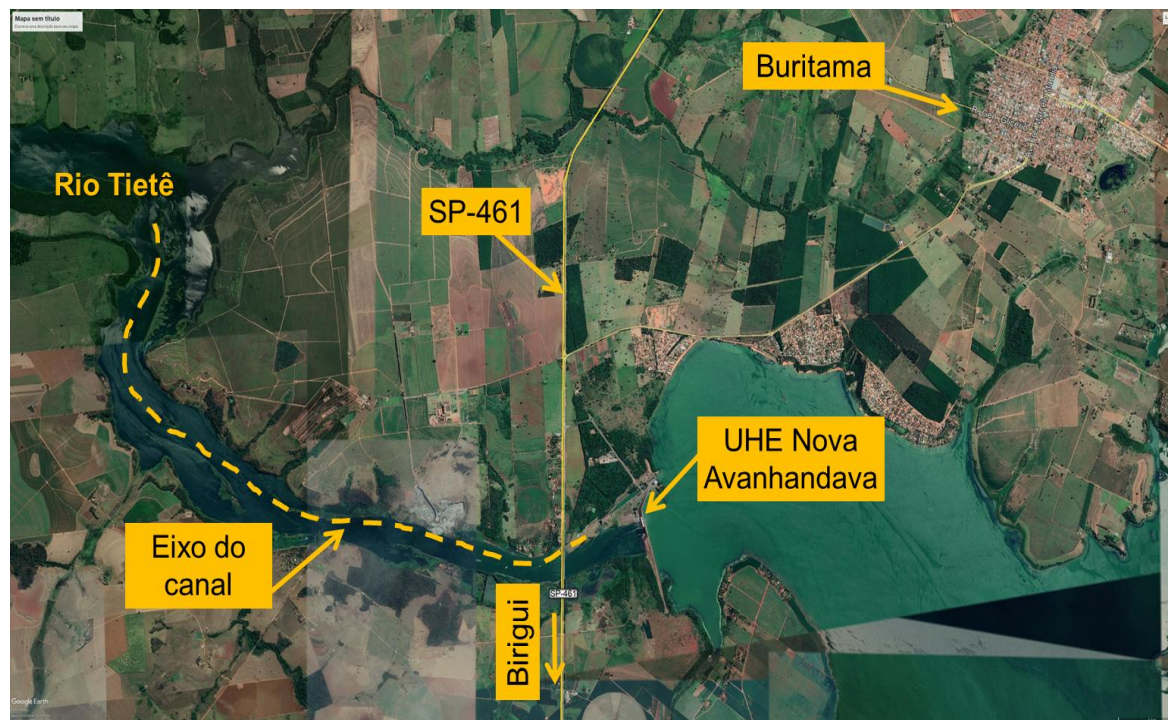

- **Termo de Compromisso n.º 589/2014**, firmado com o Governo do Estado de São Paulo/SP;
- **OBJETO:** execução das obras de ampliação do canal de navegação a jusante da eclusa de Nova Avanhandava, no rio Tietê, no estado de São Paulo.

Situação: Em Obras



Investimento Total : R\$ 435,2 milhões

# Execução de Derrocamento Nova Avanhandava

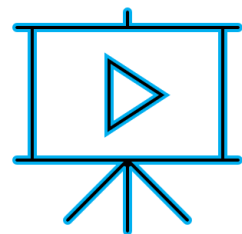

# Derrocamento – Pedral do Lourenço



- **OBJETO:** Elaboração de Projetos Básico e Executivo, das Ações Ambientais, bem como a Execução das Obras de Derrocamento para implantação do Canal de Navegação na região do Pedral do Lourenço da Hidrovia do Tocantins
- **Previsão de Emissão da LI:** Novembro/2024

**Situação: Em fase de  
Licenciamento Ambiental**



**Investimento Total : R\$ 1,015 bilhão**

**OBRIGADO!**